

21/07/2020

COVID-19

Nº 15

Figura 1 – Casos de COVID-19* em residente de Boa Vista, segundo a Semana Epidemiológica (SE) da data do início dos sintomas e classificação do caso - Boa Vista, RR



Figura 2 – Casos de COVID-19 e Óbitos em residentes de Boa Vista segundo a faixa etária e classificação do caso-RR

FAIXA ETÁRIA (em anos)	CLASSIFICAÇÃO			ÓBITOS	
	NOTIFICADO	CONFIRMADO	DESCARTADO	NOTIFICADOS	CONFIRMADOS
> DE 1 ANO	495	183	162	5	4
1 A 4	849	362	226	1	1
5 A 9	911	360	284	1	0
10 A 14	1166	442	338	1	1
15 A 19	2667	842	653	1	1
20 A 29	10624	3648	3047	6	6
30 A 39	13959	5590	4747	18	17
40 A 49	11997	4389	4043	34	29
50 A 59	6731	3003	2125	65	54
60 A 69	3040	1230	904	105	88
70 A 70	1156	523	320	109	92
80 ANOS E +	456	224	107	91	68
TOTAL	54051	20796	16956	437	361

Fonte: e-SUS VE disponível em <https://notifica.saude.gov.br/notificacoes/lista> acessado em 21/07/2020

Figura 3 – Casos Confirmados laboratorialmente de COVID-19, em residentes de Boa Vista, e média móvel simples semanal do nº de casos confirmados segundo a SE da data do início dos sintomas

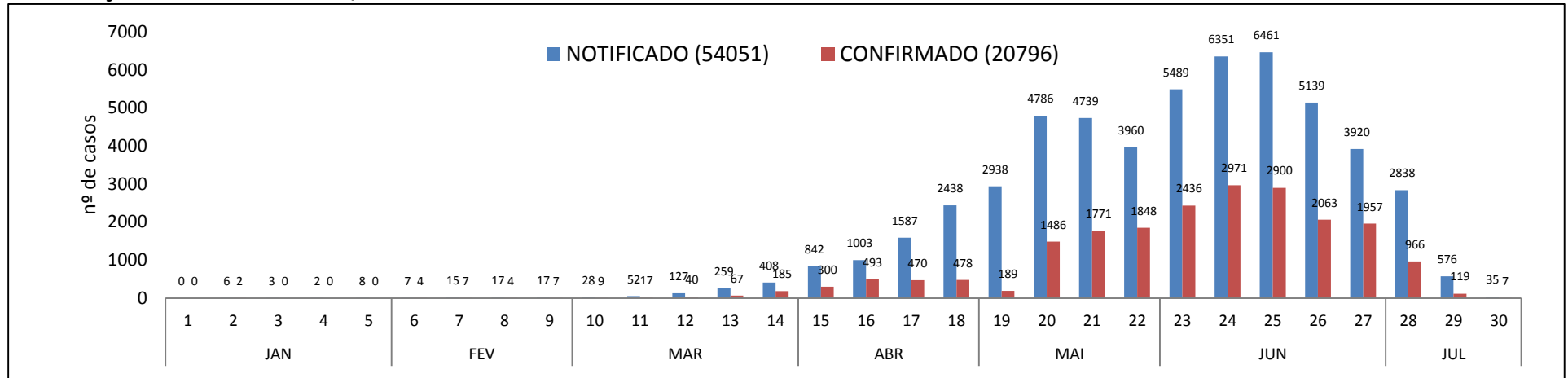

Figura 4 – Casos Confirmados laboratorialmente de COVID-19, em residentes de Boa Vista, segundo a SE da data do início dos sintomas



Fonte: e-SUS VE disponível em <https://notifica.saude.gov.br/notificacoes/lista> acessado em 21/07/2020

Figura 5 – Taxa de Incidência Semanal de Casos de COVID-19 em residentes de Boa Vista, segundo a SE da data do início dos sintomas-RR/100mil hab.

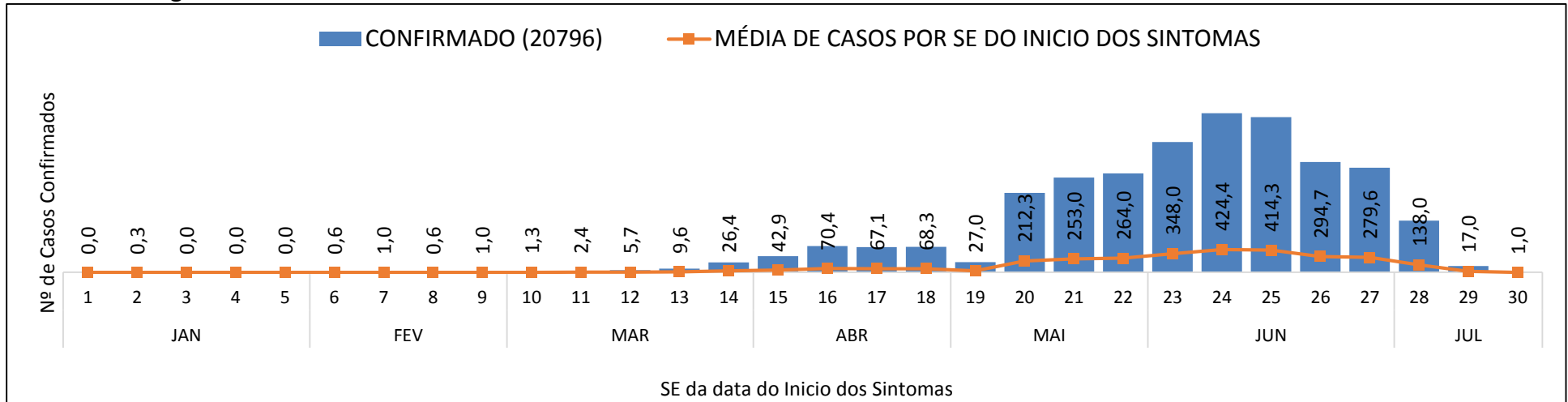
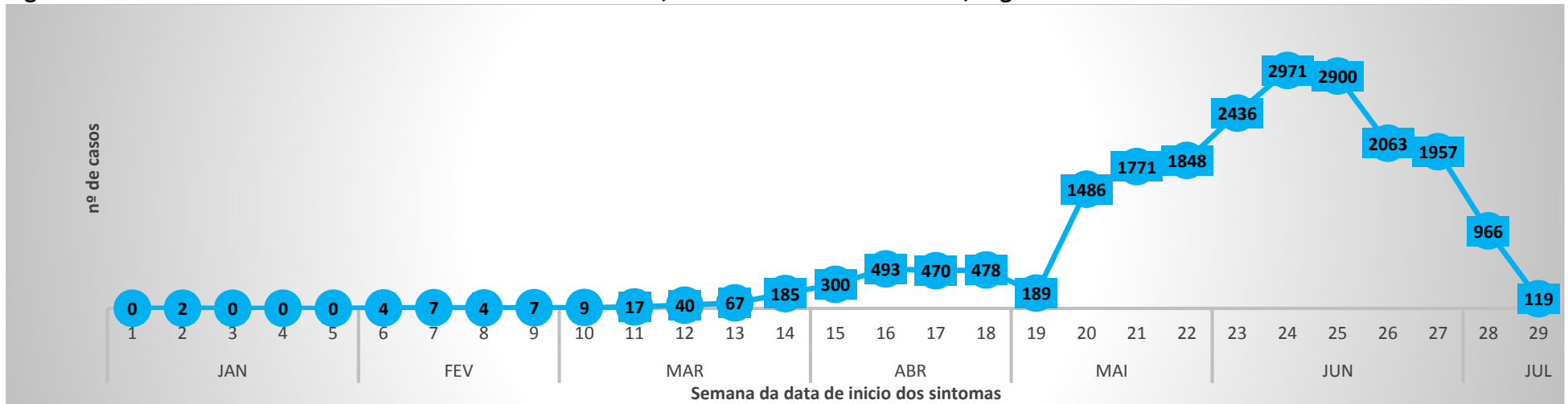

Figura 6 – Taxa de Incidência de Casos de COVID-19 em residentes de Boa Vista, de janeiro a 21 de julho de 2020-RR/100 mil habitantes.



Fonte: e-SUS VE disponível em <https://notifica.saude.gov.br/notificacoes/lista> acessado em 21/07/2020

Figura 7– Taxa de Positividade para COVID-19 entre as amostras para vírus respiratórios realizadas em residentes de Boa Vista, segundo a SE da data do início dos sintomas, disponíveis no Gerenciador de Ambiente Laboratorial (GAL) do Laboratório Estadual de Saúde Pública de Roraima, até o dia 21/07/2020.

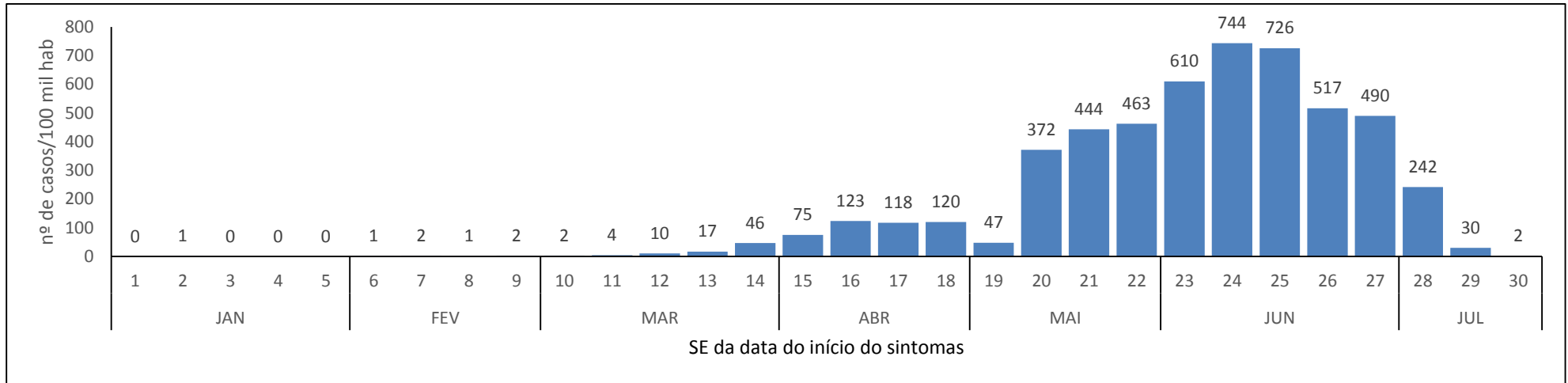
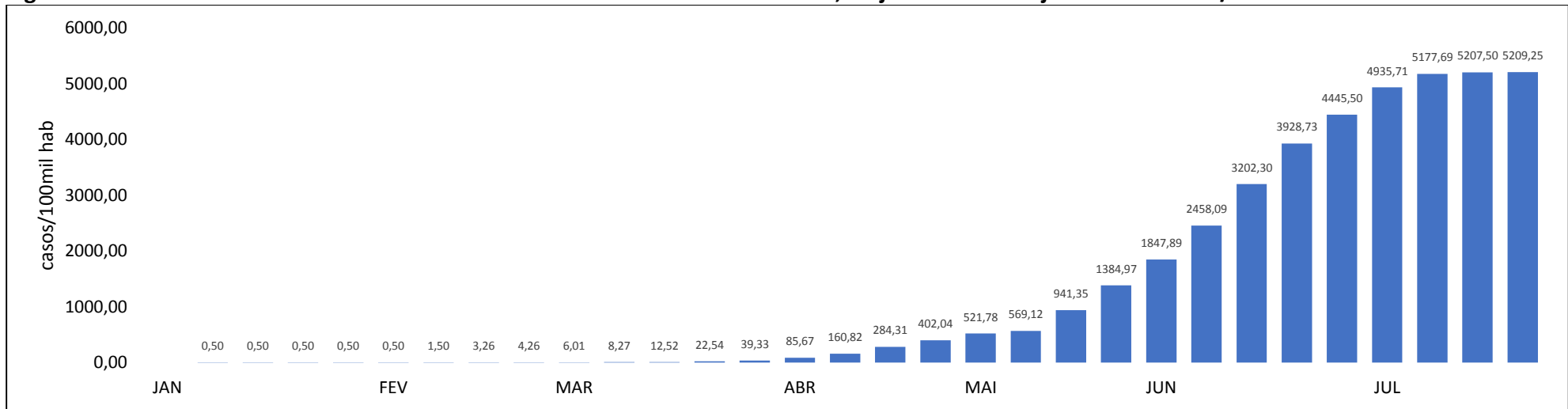
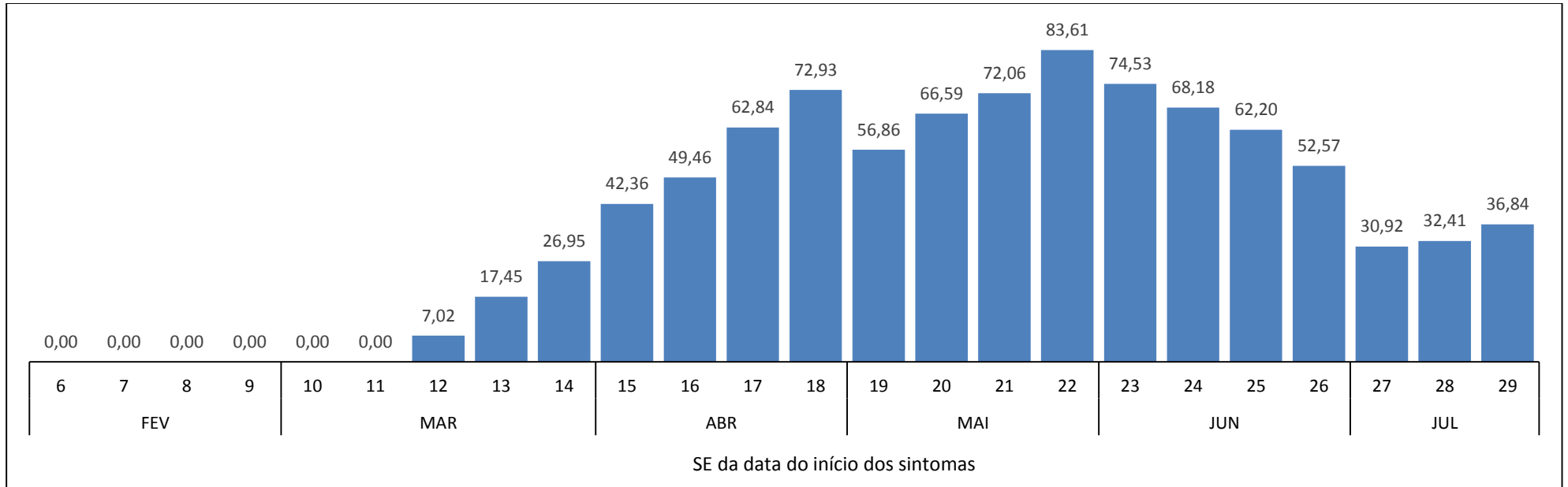

Fonte: Gerenciador de Ambiente Laboratorial – GAL disponível em <https://gal.roraima.sus.gov.br/> acessado em 21/07/2020.

A análise da positividade das amostras quando avaliada pela data do início dos sintomas permite que possamos identificar o período onde sugere o maior nº de pessoas transmitindo a doença e com isso monitorar o surgimento de novos casos em um período máximo de 14 dias. Na figura 5 a semana com maior percentual de positividade, foi a SE 22, com 82% (n=518) de amostras positivas entre as amostras cadastradas/liberadas (n=695), e a SE com maior número de casos com registro da data do início dos sintomas foi a SE24 (figura 2), com o registro de 2971 casos confirmados de COVID-19.

Todo caso de SG deve ser tratado como um caso suspeito de COVID-19: deve ser afastado de suas atividades laborais assim como seus familiares também devem ser tratados como casos suspeito. O atestado médico ou o Termo de Isolamento compulsório para o doente e extensivo aos seus familiares está previsto na Portaria 356 de 11 de março de 2020, que dispõe sobre a regulamentação e operacionalização do disposto na Lei nº13979.

Figura 8– Casos de Óbito por COVID-19 em residentes de Boa Vista, segundo a SE da ocorrência do óbito e situação operacional, de abril a 21 de julho de 2020-RR

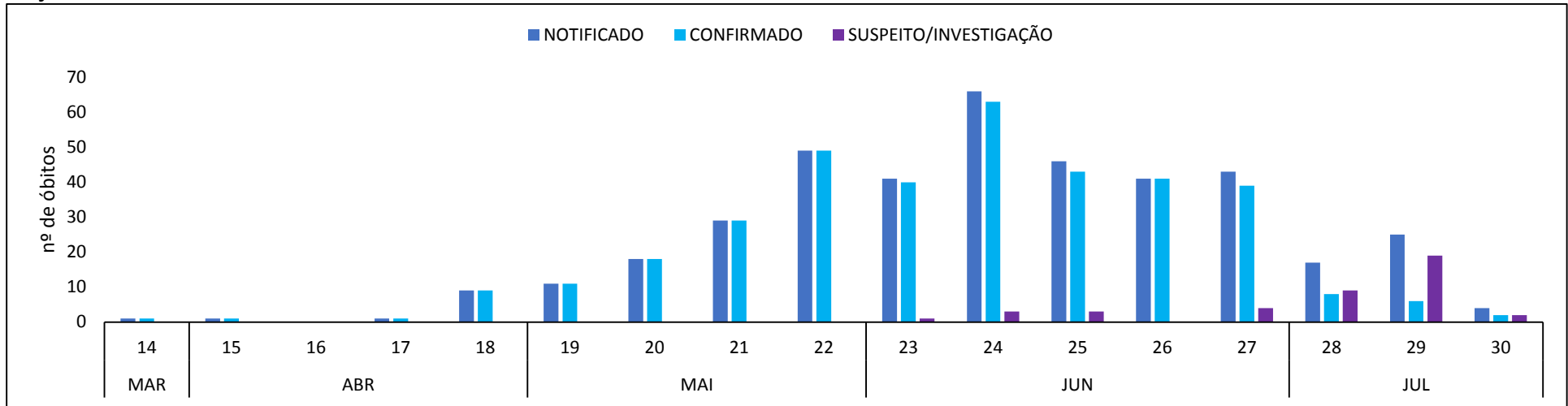

Figura 9-Casos de Óbitos confirmados por COVID-19, em residentes de Boa Vista, e média móvel simples semanal do nº de óbitos confirmados segundo a SE da data ocorrência do óbito.

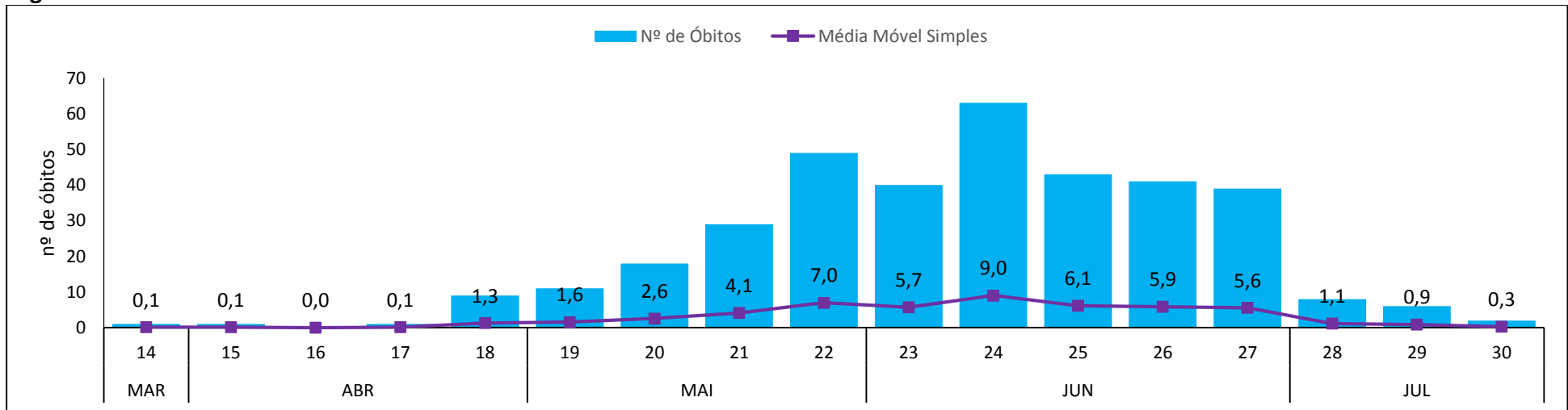

Fonte: Sistema de Informação sobre Mortalidade -SIM/DVE/SVS/SMSA-BV