



29/01/2021

COVID-19

Nº125

FIGURA 1. CASOS NOTIFICADOS E CONFIRMADOS DE COVID-19 SEGUNDO A SEMANA EPIDEMIOLÓGICA (SE) DA DATA DO INÍCIO DOS SINTOMAS DO PERÍODO DA SE10 (01 A 07/03/2020) ATÉ A SE4 (24 A 29/01/2021), EM RESIDENTES DE BOA VISTA-RR

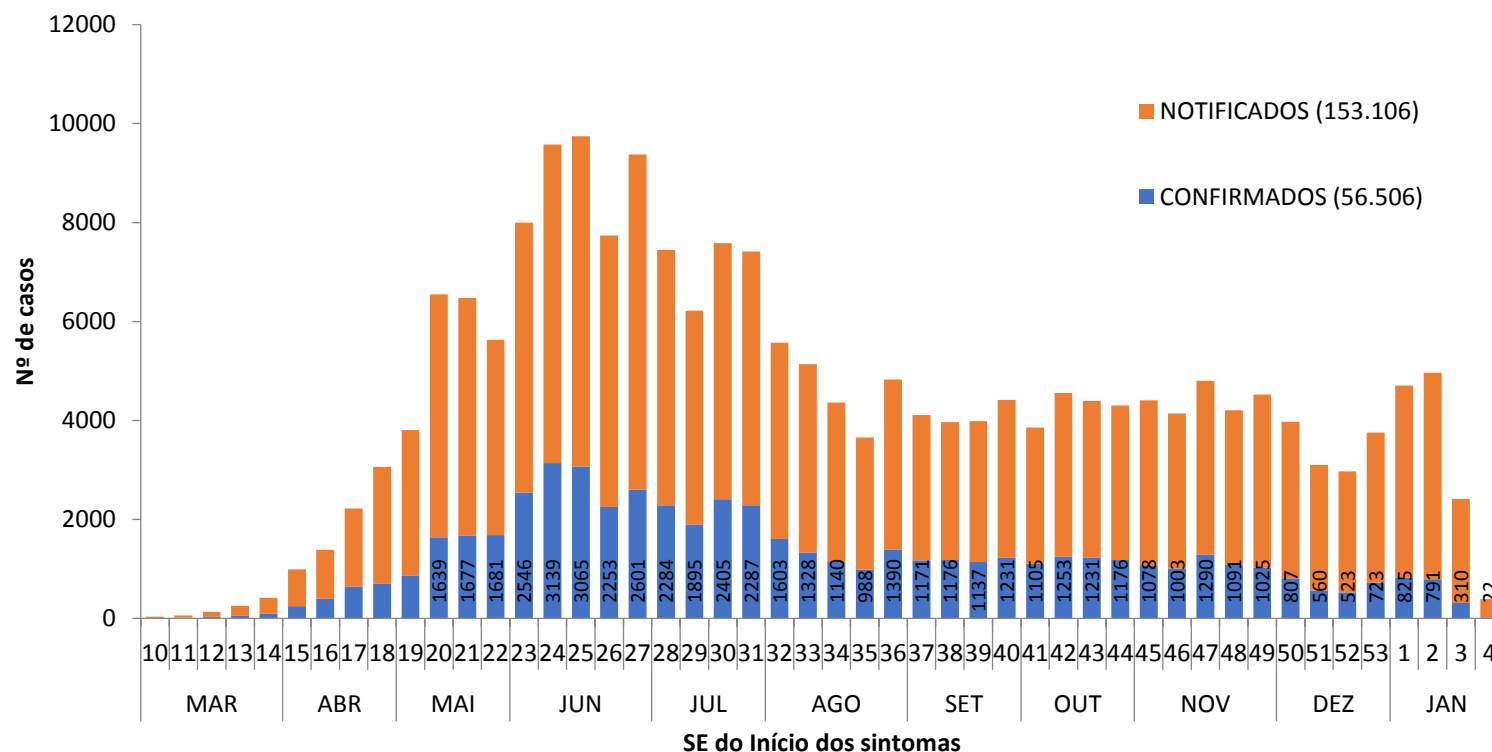

Fonte: e-SUS VE disponível em <https://notifica.saude.gov.br/notificacoes/lista> acesso realizado em 29/01/2021

Com a atualização dos casos no e-susVE, este boletim trás 245 casos confirmados a mais do que o número de casos do boletim anterior (nº 124). SE1 (03 a 09/01/2021) em relação a SE52 (20 a 26/12/2020): Aumento de 57,7% no número de casos confirmados.



FIGURA 2. CASOS ACUMULADOS E MÉDIA DE CASOS CONFIRMADOS DE COVID-19 SEGUNDO A SEMANA EPIDEMIOLÓGICA (SE) DA DATA DO INÍCIO DOS SINTOMAS DO PERÍODO DA SE10 (01 A 07/03/2020) ATÉ A SE4 (24 A 29/01/2021), EM RESIDENTES DE BOA VISTA-RR

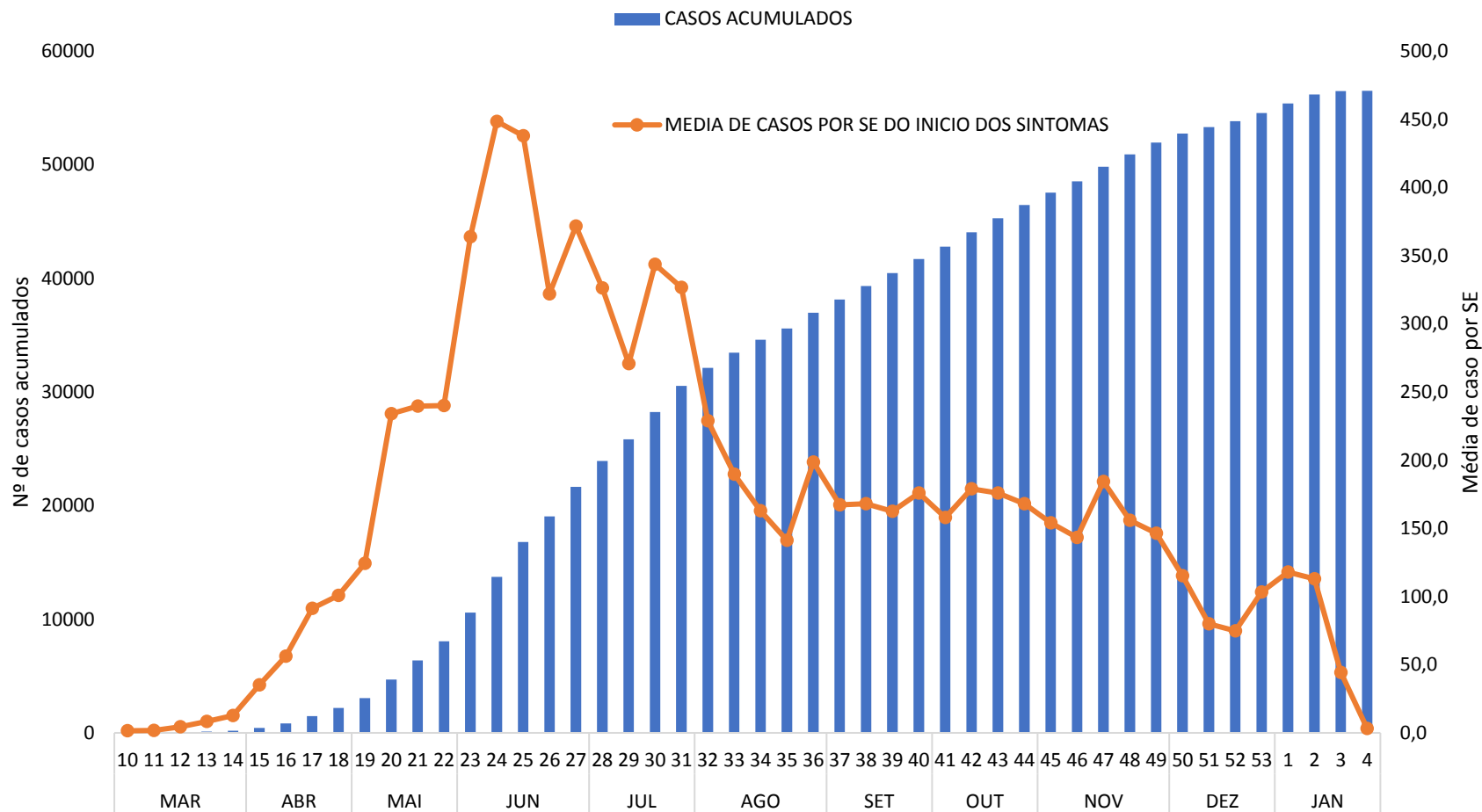

Fonte: e-SUS VE disponível em <https://notifica.saude.gov.br/notificacoes/lista> acesso realizado em 29/01/2021



FIGURA 3. INCIDÊNCIA SEMANAL DE CASOS DE COVID-19 SEGUNDO A SE DA DATA DO INICIO DOS SINTOMAS DO PERÍODO DA SE10 (01 A 07/03/2020) ATÉ A SE4 (24 A 29/01/2021), EM RESIDENTES DE BOA VISTA-RR

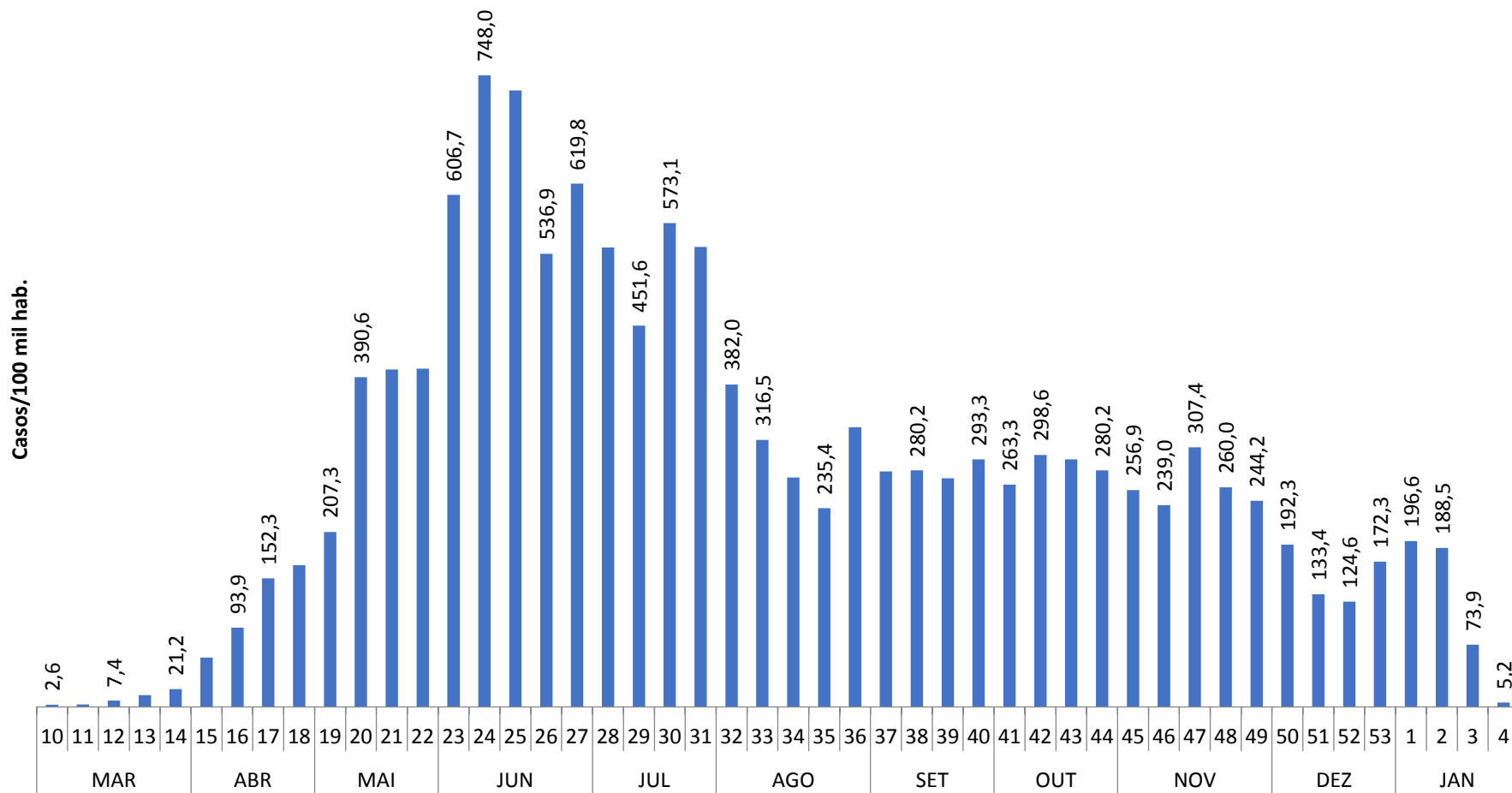

Fonte: e-SUS VE disponível em <https://notifica.saude.gov.br/notificacoes/lista> acesso realizado em 29/01/2021



FIGURA 4. CASOS CONFIRMADOS DE COVID-19 SEGUNDO SEXO E FAIXA ETÁRIA DO PERÍODO DE 01/03/2020 ATÉ 29/01/2021, EM RESIDENTES DE BOA VISTA-RR

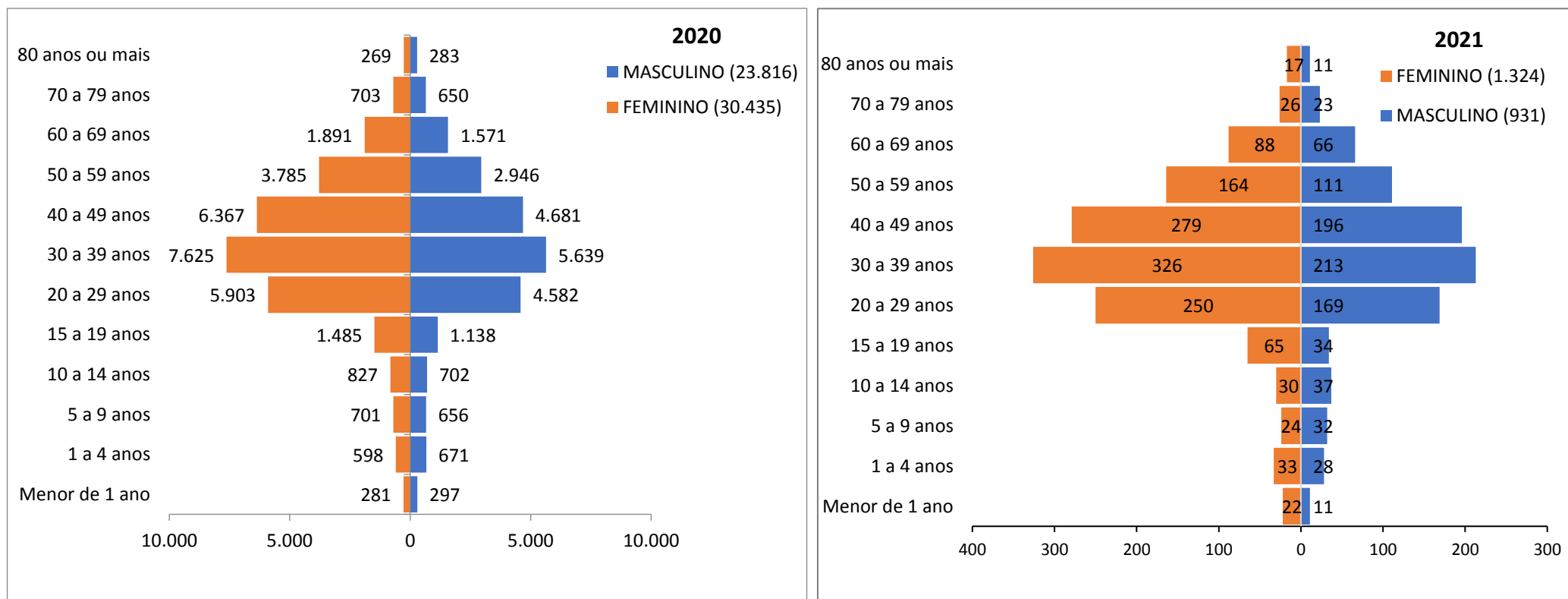

Fonte: e-SUS VE disponível em <https://notifica.saude.gov.br/notificacoes/lista> acesso realizado em 29/01/2021



TABELA 1. DISTRIBUIÇÃO DOS CASOS DE COVID-19 SEGUNDO FAIXA ETÁRIA DO PERÍODO DA SE10 (01 A 07/03/2020) ATÉ A SE4 (24 A 29/01/2021) EM RESIDENTES DE BOA VISTA-RR

Faixa etária	Notificados		Confirmados		Descartados	
	2020	2021	2020	2021	2020	2021
Menor de 1 ano	1722	211	578	33	914	143
1 a 4 anos	3769	456	1269	61	1816	286
5 a 9 anos	3754	324	1357	56	1642	183
10 a 14 anos	4244	387	1529	67	1839	189
15 a 19 anos	7126	618	2623	99	3050	308
20 a 29 anos	28439	2391	10485	419	11853	1170
30 a 39 anos	34327	2727	13264	539	14325	1250
40 a 49 anos	27992	2254	11048	475	11796	1062
50 a 59 anos	16678	1327	6731	275	6978	646
60 a 69 anos	8692	711	3462	154	3722	367
70 a 79 anos	3328	271	1353	49	1418	130
80 anos ou mais	1264	94	552	28	506	38
Total Geral	141335	11771	54251	2255	59859	5772

Fonte: e-SUS VE disponível em <https://notifica.saude.gov.br/notificacoes/lista> acesso realizado em 29/01/2021