

23/06/2020

COVID-19

Nº 11

**Figura 1 – Casos de COVID-19 em residente de Boa Vista, segundo a data da notificação e classificação do caso - Boa Vista, RR**

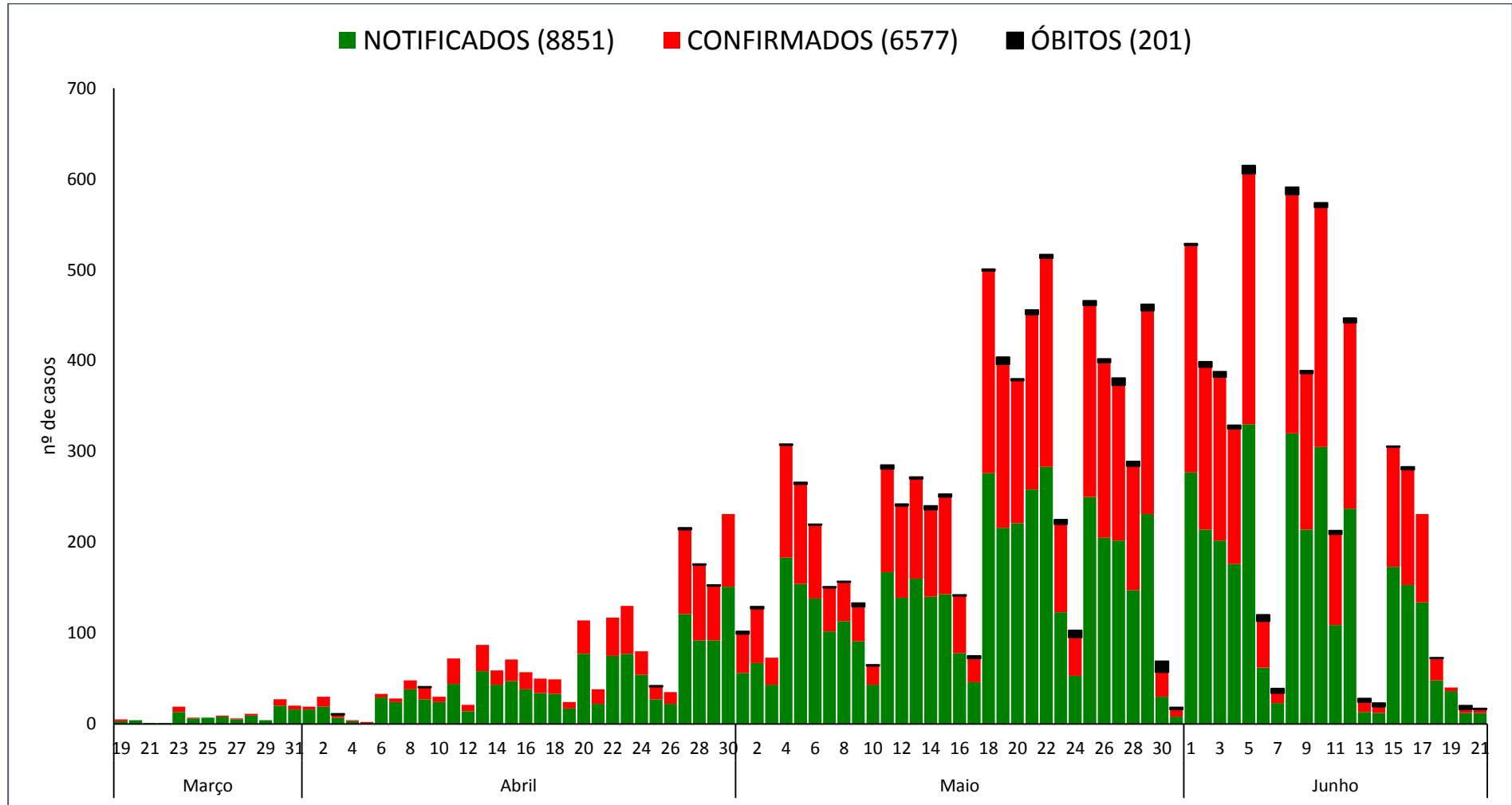

Fonte: Planilha de Excel (período de 19/03/2020 até 03/05/2020) e SINAN/DVE/SVS/SEMSA (a partir de 04/05/2020).

**Figura 2 – Evolução do percentual de positividade entre os casos notificados e com exames realizados em residentes de Boa Vista, de 19 de março a 12 de junho de 2020.**

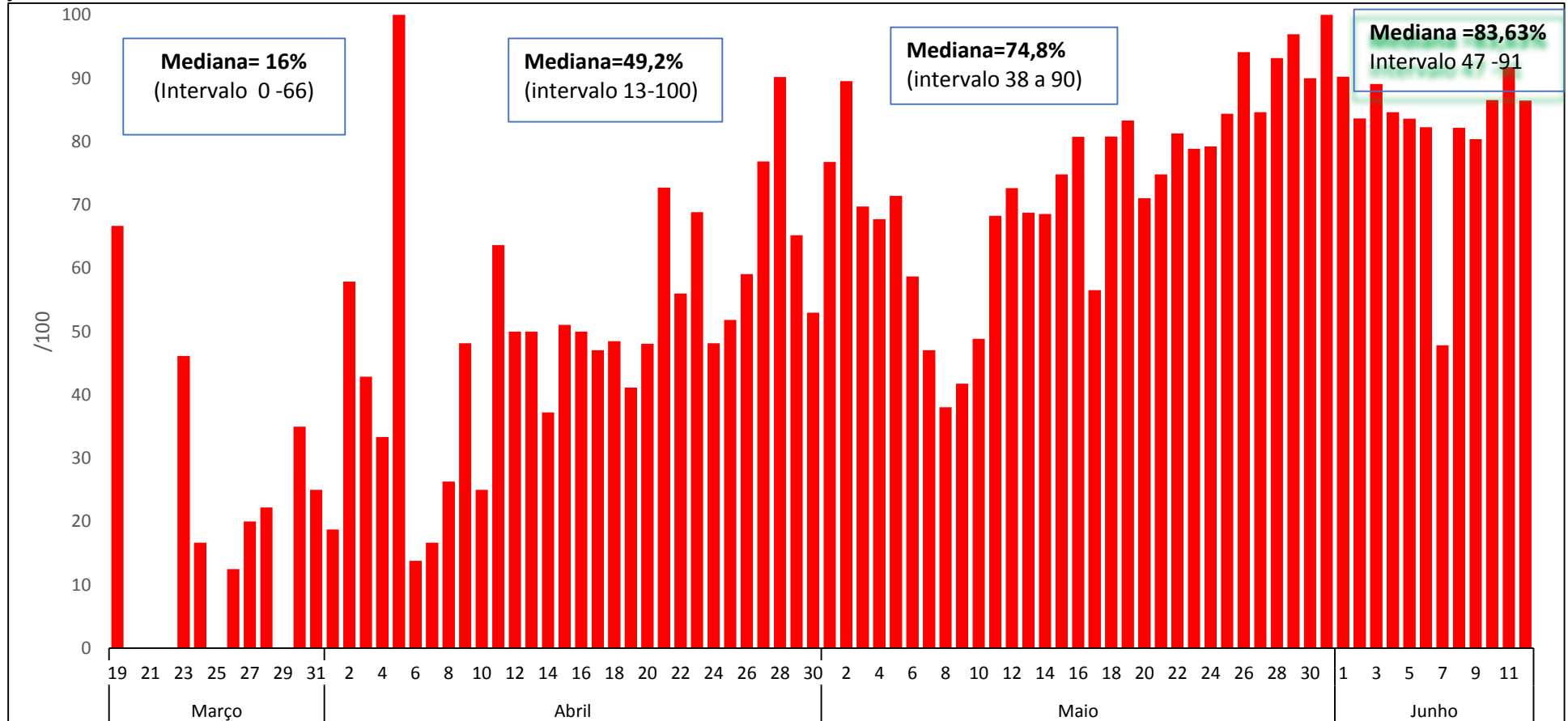

Fonte: Planilha de Excel (período de 19/03/2020 até 03/05/2020) e SINAN/DVE/SVS/SEMSA (a partir de 04/05/2020).

Este informativo utilizou as informações inseridas no Sistema de Informação de Agravos de Notificação – SINAN, adotado pelo município de Boa Vista como ferramenta para monitoramento do casos de COVID-19, a partir do dia 04 de maio de 2020. Os dados são considerados parciais, uma vez que é possível observar a variação no número de casos notificados por dia (Figura 1), que podem ser relacionados a notificação realizada pelos serviços ou pelo atraso na digitação das fichas no sistema. Todas essas variações podem ser explicadas também pelo afastamento dos profissionais dos serviços por adoecimento por COVID-19. Porém, na figura 2, observamos o aumento da positividade entre os casos notificados, demonstrando que o número de casos confirmados em residentes de Boa Vista está aumentando e em ascensão (Figura 3).

**Figura 3 – Evolução do número de casos confirmados acumulados de COVID-19 em residentes de Boa Vista a partir da data da confirmação do 1º caso- Boa Vista, RR.**

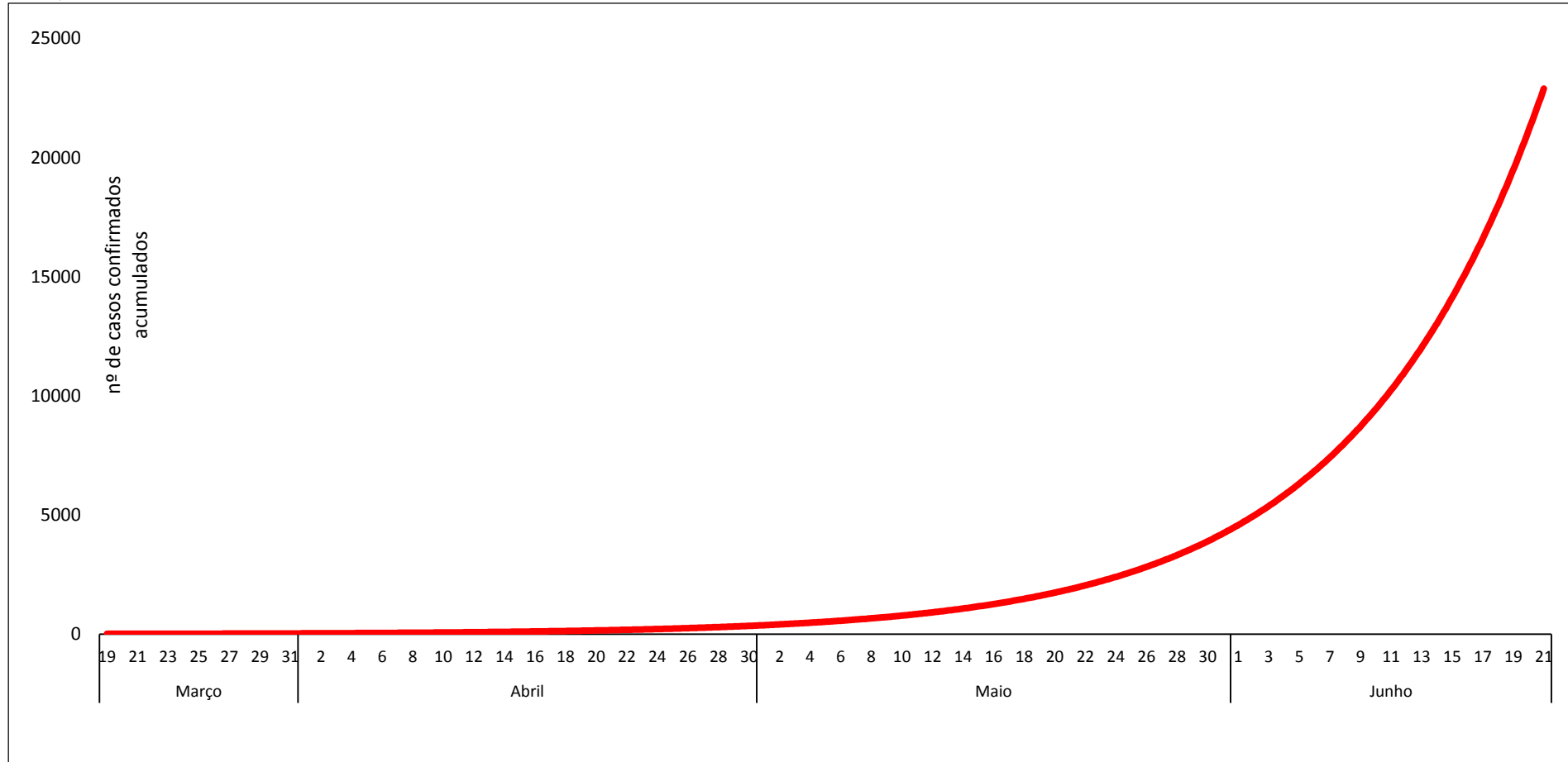

Fonte: Planilha de Excel (período de 19/03/2020 até 03/05/2020) e SINAN/DVE/SVS/SEMSA (a partir de 04/05/2020).

**Figura 4– Evolução da Taxa de Incidência e Taxa de Mortalidade por COVID-19/100 mil habitantes e da Taxa de Letalidade por COVID-19 em residentes de Boa Vista, RR.**

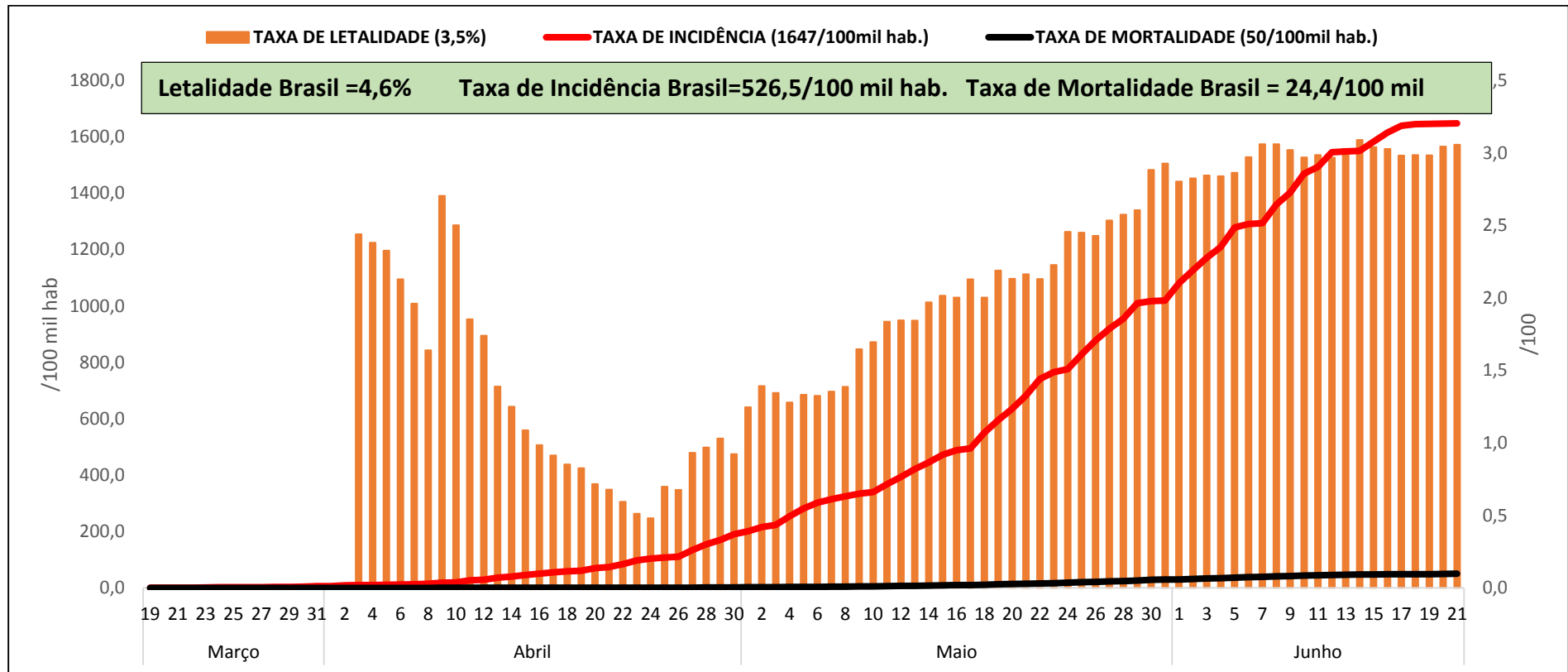

Fonte: Planilha de Excel (período de 19/03/2020 até 03/05/2020) e SINAN/DVE/SVS/SEMSA (a partir de 04/05/2020).  
<https://covid.saude.gov.br/> acessado em 23/06/2020.