



14/01/2021

COVID-19

Nº 116

**FIGURA 1. CASOS NOTIFICADOS E CONFIRMADOS DE COVID-19 SEGUNDO A SEMANA EPIDEMIOLÓGICA (SE) DA DATA DO INÍCIO DOS SINTOMAS DO PERÍODO DA SE10/2020 ATÉ A SE 02/2021, EM RESIDENTES DE BOA VISTA-RR**

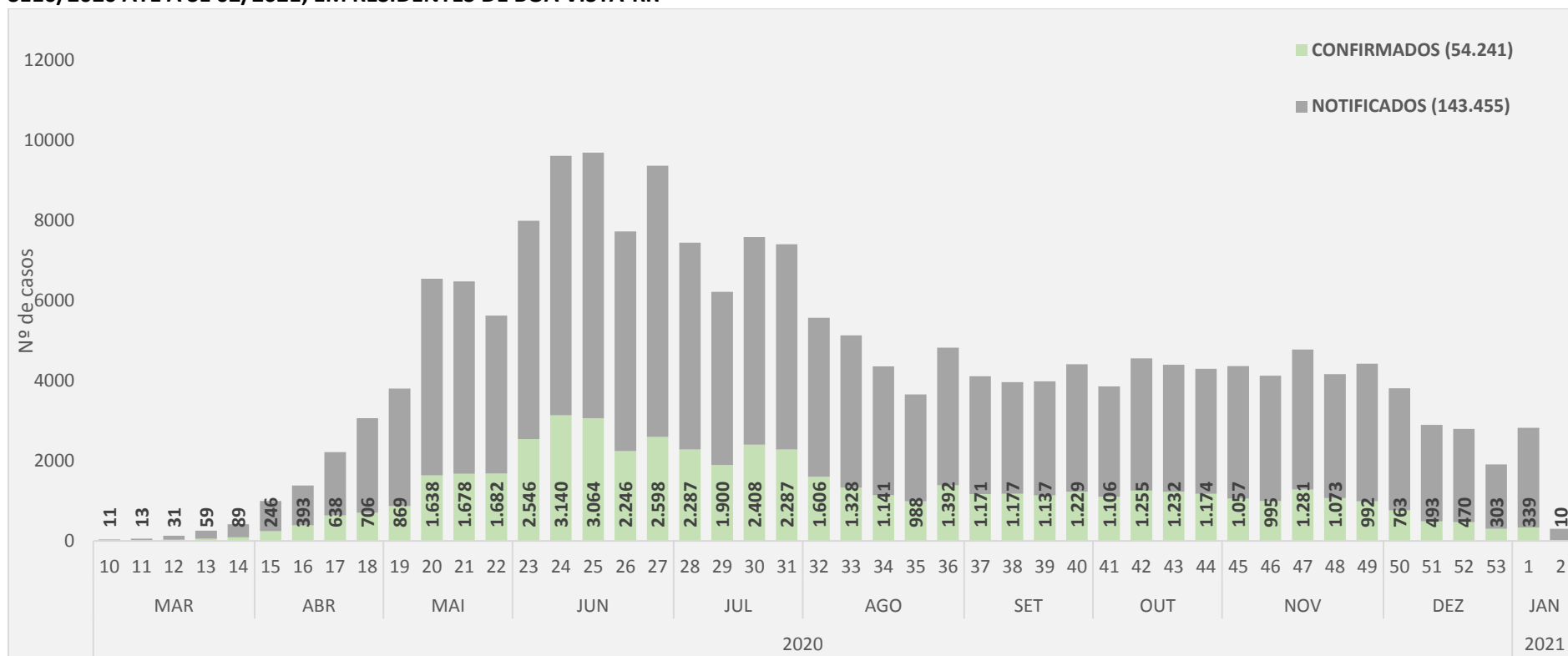

Fonte: e-SUS VE disponível em <https://notifica.saude.gov.br/notificacoes/lista>. Acesso realizado em 14/01/2021

SE 10/2020: 01/03/2020 a 07/03/2020  
SE 02/2021: 10/01/2021 a 16/01/2021



**FIGURA 2. CASOS ACUMULADOS E MÉDIA DE CASOS CONFIRMADOS DE COVID-19 SEGUNDO A SEMANA EPIDEMIOLÓGICA (SE) DA DATA DO INÍCIO DOS SINTOMAS DO PERÍODO DA SE10/2020 ATÉ A SE 02/2021, EM RESIDENTES DE BOA VISTA-RR**

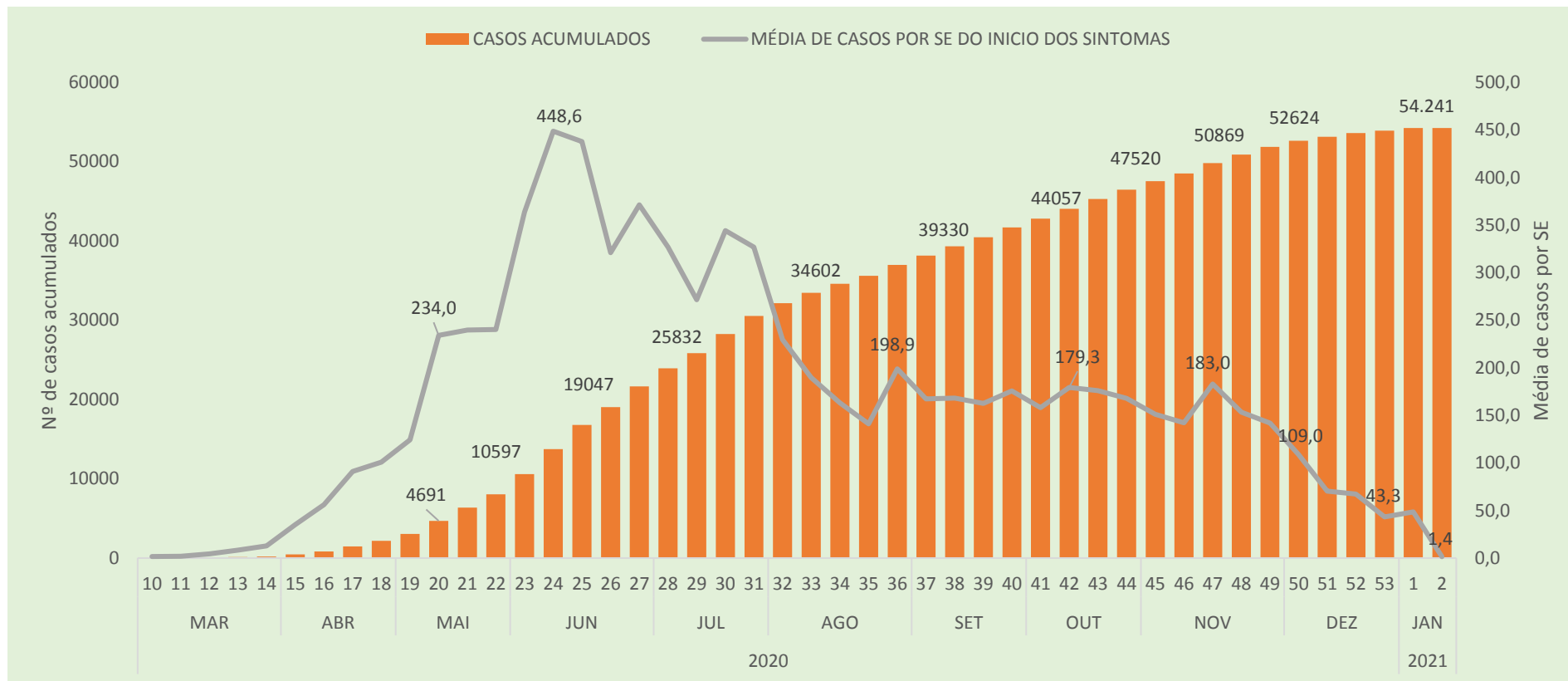

Fonte: e-SUS VE disponível em <https://notifica.saude.gov.br/notificacoes/lista>. Acesso realizado em 14/01/2021

**A média de casos diários na SE52 (20 a 26/12/2020) foi de 67,1 casos confirmados por dia.**

SE 10/2020: 01/03/2020 a 07/03/2020  
SE 02/2021: 10/01/2021 a 16/01/2021



**FIGURA 3. INCIDÊNCIA SEMANAL DE CASOS DE COVID-19 SEGUNDO A SE DA DATA DO INÍCIO DOS SINTOMAS DO PERÍODO DA SE10/2020 ATÉ A SE 02/2021, EM RESIDENTES DE BOA VISTA-RR**

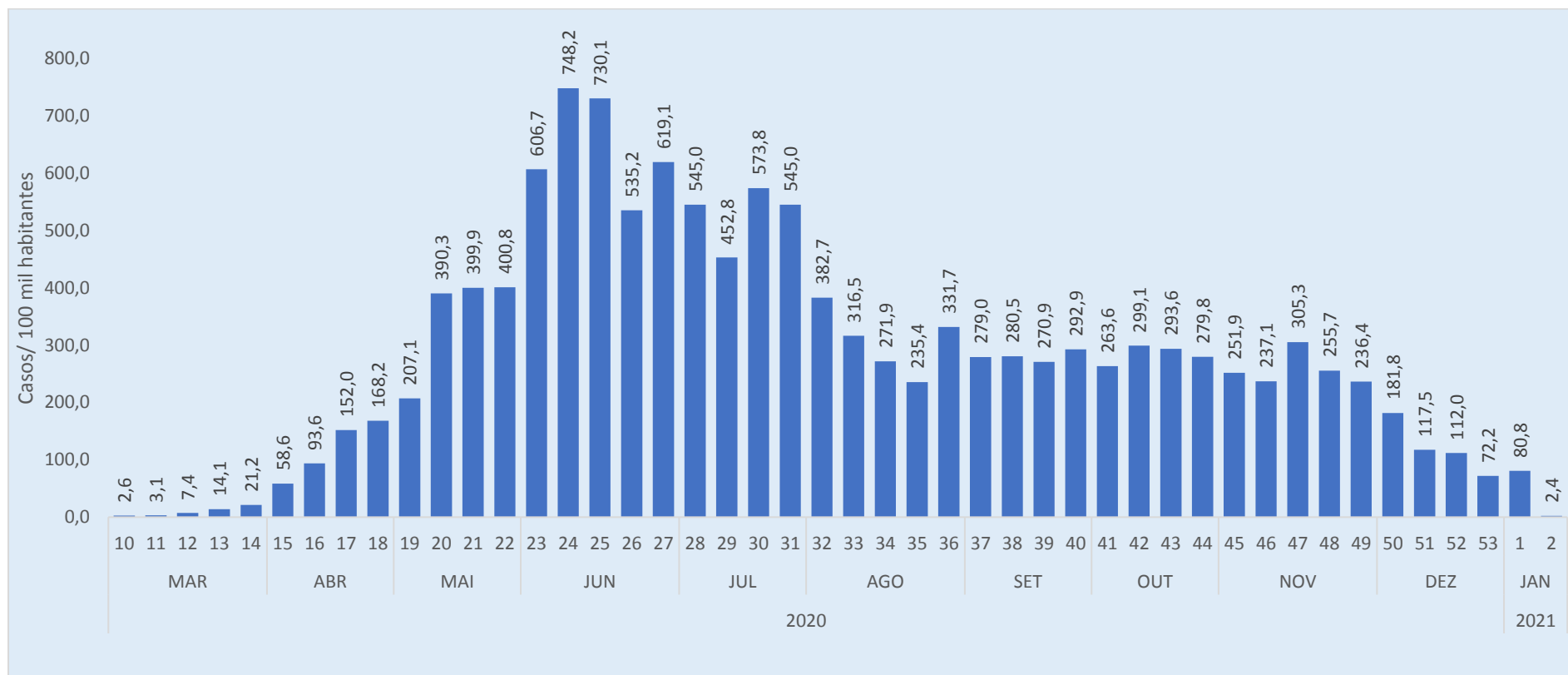

**Fonte:** e-SUS VE disponível em <https://notifica.saude.gov.br/notificacoes/lista>. Acesso realizado em 14/01/2021

SE 10/2020: 01/03/2020 a 07/03/2020  
SE 02/2021: 10/01/2021 a 16/01/2021



**FIGURA 4. CASOS CONFIRMADOS DE COVID-19 SEGUNDO SEXO E FAIXA ETÁRIA DO PERÍODO DA SE10/2020 ATÉ A SE 02/2021, EM RESIDENTES DE BOA VISTA-RR**

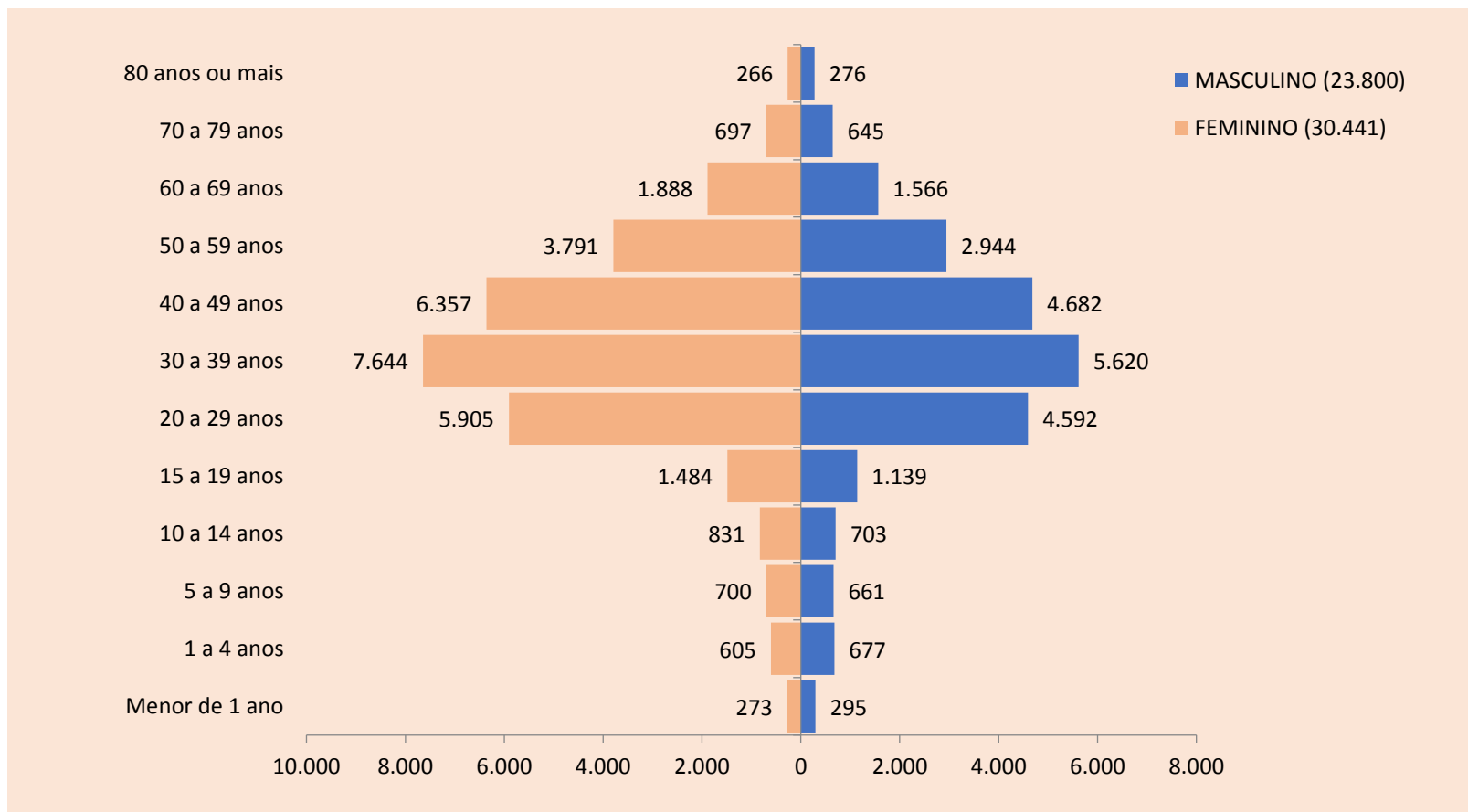

**Fonte:** e-SUS VE disponível em <https://notifica.saude.gov.br/notificacoes/lista>. Acesso realizado em 14/01/2021

SE 10/2020: 01/03/2020 a 07/03/2020  
SE 02/2021: 10/01/2021 a 16/01/2021



**TABELA 1. DISTRIBUIÇÃO DOS CASOS DE COVID-19 SEGUNDO FAIXA ETÁRIA DO PERÍODO DA SE10/2020 ATÉ A SE 02/2021 EM RESIDENTES DE BOA VISTA-RR**

FAIXA ETÁRIA	NOTIFICADOS		CONFIRMADOS		DESCARTADOS	
	2020	2021	2020	2021	2020	2021
<b>Menor de 1 ano</b>	1705	37	567	1	909	18
<b>1 a 4 anos</b>	3760	115	1264	18	1811	50
<b>5 a 9 anos</b>	3744	88	1352	9	1633	39
<b>10 a 14 anos</b>	4230	101	1521	13	1829	30
<b>15 a 19 anos</b>	7110	144	2607	16	3041	49
<b>20 a 29 anos</b>	28322	581	10436	61	11783	214
<b>30 a 39 anos</b>	34157	657	13171	93	14232	198
<b>40 a 49 anos</b>	27861	473	10976	63	11721	143
<b>50 a 59 anos</b>	16606	299	6693	42	6944	98
<b>60 a 69 anos</b>	8637	187	3431	23	3694	65
<b>70 a 79 anos</b>	3304	71	1334	8	1412	25
<b>80 anos ou mais</b>	1244	22	540	2	496	6
<b>Total Geral</b>	<b>140680</b>	<b>2775</b>	<b>53892</b>	<b>349</b>	<b>59505</b>	<b>935</b>

SE 10/2020: 01/03/2020 a 07/03/2020  
SE 02/2021: 10/01/2021 a 16/01/2021

**Fonte:** e-SUS VE disponível em <https://notifica.saude.gov.br/notificacoes/lista>. Acesso realizado em 14/01/2021



**FIGURA 5. Nº DE AMOSTRAS CADASTRADAS E STATUS DA AMOSTRA PARA IDENTIFICAÇÃO DO VÍRUS SARS COV-2, ENTRE AS AMOSTRAS PARA VÍRUS RESPIRATÓRIOS REALIZADAS EM RESIDENTES DE BOA VISTA, SEGUNDO A SE DA DATA DO INÍCIO DOS SINTOMAS, DISPONÍVEIS NO GERENCIADOR DE AMBIENTE LABORATORIAL (GAL) DO LABORATÓRIO ESTADUAL DE SAÚDE PÚBLICA DE RORAIMA, ATÉ O DIA 14/01/2020.**

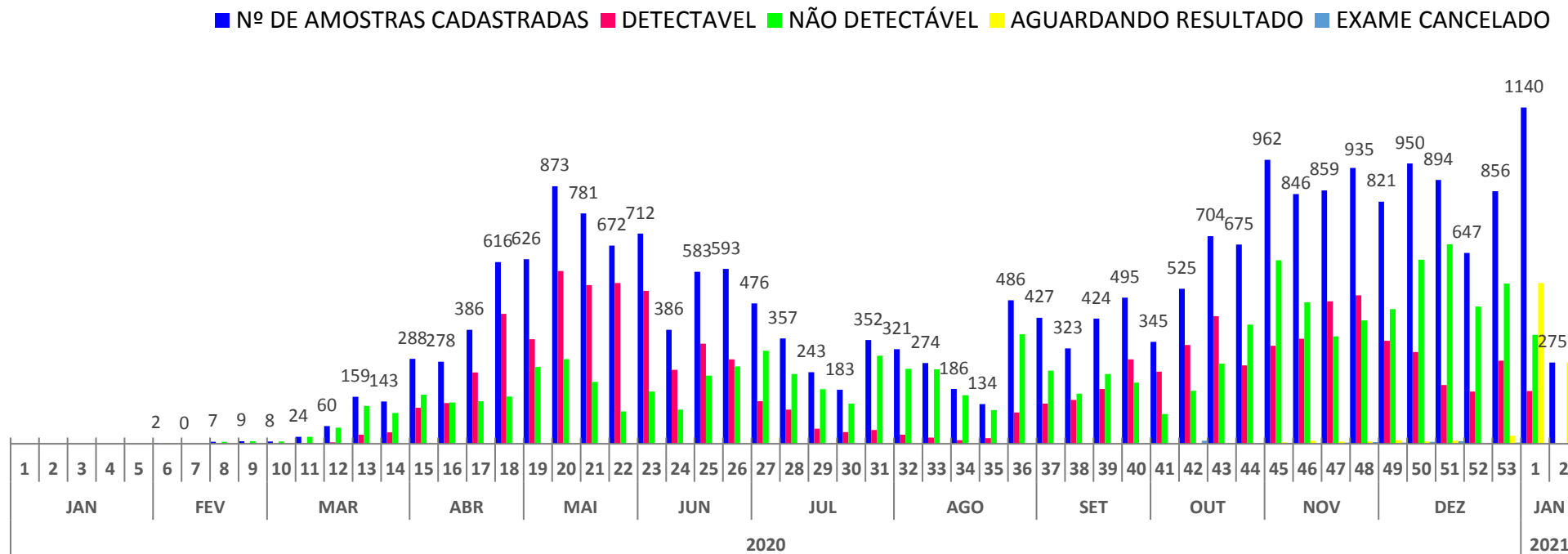

Fonte: GAL/RR disponível em <https://gal.roraima.sus.gov.br/> acesso em 14/01/2021

A média de exames de Rt-PCR nos meses de novembro (n=3.602) e dezembro (n=4.168) foi de 3.885 exames, onde a maior Taxa de Positividade foi identificada na SE47(15 a 21/11/2021) com 56,2% de amostras positivas para o SARs-CoV-2 em residentes de Boa Vista. Ainda aguardamos a liberação de 90 resultados de amostras coletadas no ano de 2020, sendo que 27 são referentes a SE53(27/12/2020 a 02/01/2021). Do dia 03/01/2021 até o dia 14/01/2021 já foram coletadas 1415 amostras sendo que apenas 38% (n=548) já foram liberadas, e dentre estas liberadas a positividade chega a 32% (n=179).



**FIGURA 6. TAXA DE POSITIVIDADE PARA COVID-19 ENTRE AS AMOSTRAS PARA VÍRUS RESPIRATÓRIOS REALIZADAS EM RESIDENTES DE BOA VISTA, SEGUNDO A SE DA DATA DO INÍCIO DOS SINTOMAS, DISPONÍVEIS NO GERENCIADOR DE AMBIENTE LABORATORIAL (GAL) DO LABORATÓRIO ESTADUAL DE SAÚDE PÚBLICA DE RORAIMA, ATÉ O DIA 14/01/2021.**

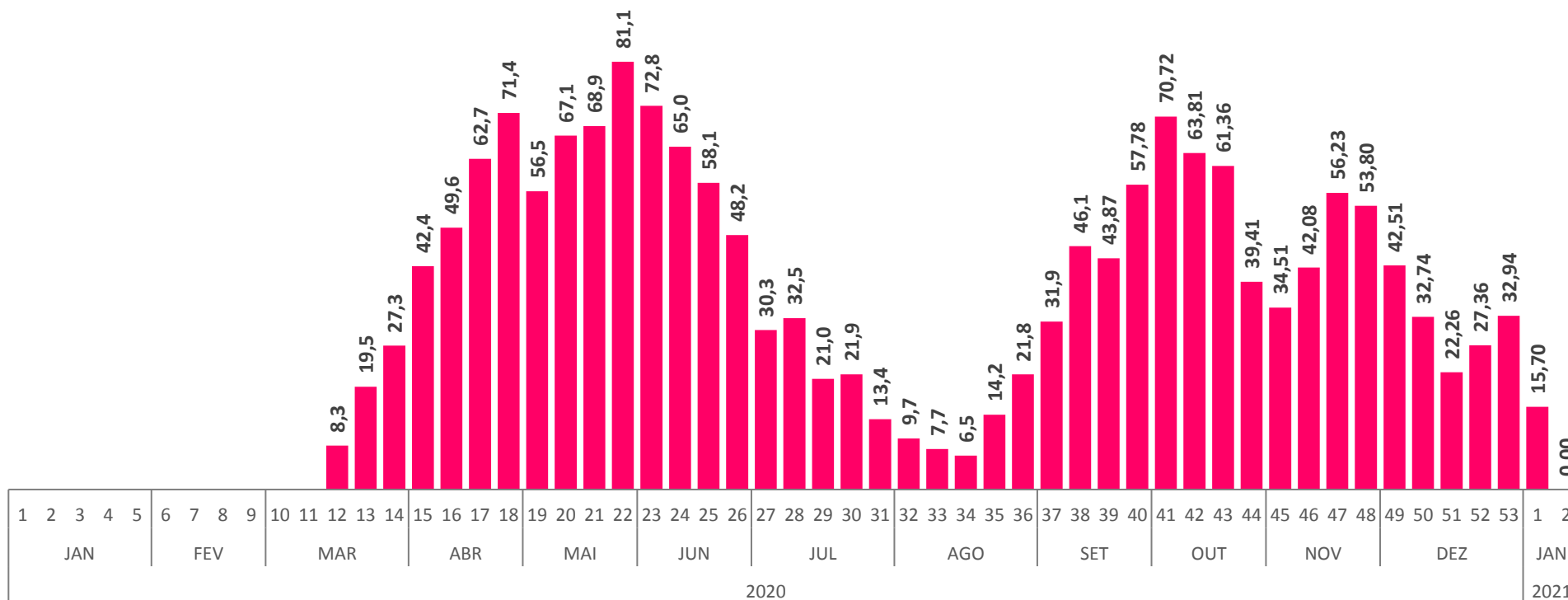

Fonte: GAL/RR disponível em <https://gal.roraima.sus.gov.br/> acesso em 14/01/2021

**Do dia 03/01/2021 até o dia 14/01/2021 já foram coletadas 1415 amostras sendo que apenas 38% (n=548) já foram liberadas, e dentre estas liberadas a positividade chega a 32% (n=179).**