

NOTA INFORMATIVA N 01/2020/SMSA/PMBV

BOA VISTA – RR 2020

**Secretaria Municipal de Saúde
Superintendência de Atenção Especializada
Avenida Getúlio Vargas, 418 – Centro, Boa Vista – RR**

FLUXOGRAMA PARA COLETA DE AMOSTRAS PARA COVID-19 NAS UNIDADES DE SAÚDE NO MUNICÍPIO DE BOA VISTA - RR

ELABORAÇÃO

Alan Freitas da Rocha
Gestor Hospitalar
Superintendente de Atenção Especializada

Cássio Alencar Meira
Farmacêutico
Bioquímico da Superintendência de Atenção especializada

Cinthia Oliveira Brasil
Enfermeira
Superintendente de Atenção Básica

Francinete da Silva Rodrigues
Química
Superintendente da Vigilância em Saúde

Roberta Nogueira Calandrini de Azevedo
Fisioterapeuta
Diretora da Vigilância Epidemiológica

1. FLUXOGRAMA DE COLETA DE AMOSTRAS PARA COVID-19:

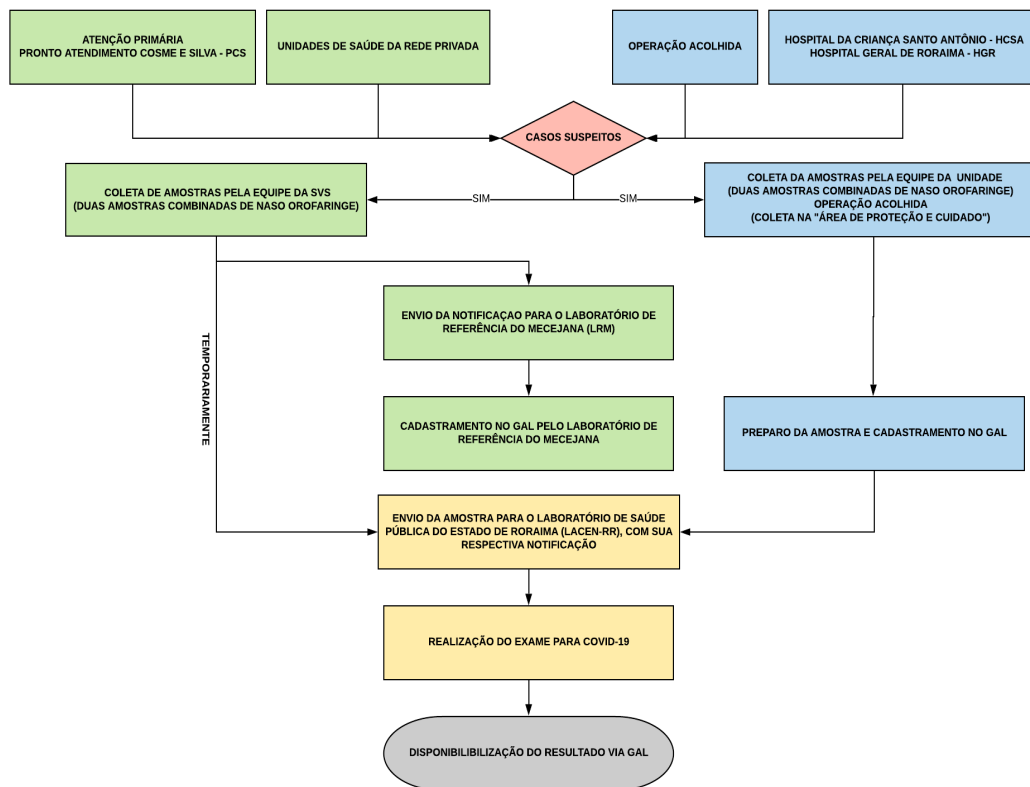

2. DESCRIÇÃO DO FLUXOGRAMA DE COLETA DE AMOSTRAS PARA COVID-19:

- 2.1 Os pacientes que apresentarem sintomas com agravamento poderão procurar as Unidades de Saúde descritas no fluxograma acima;
- 2.2 Os pacientes que se enquadrarem em casos suspeitos para COVID-19, deverão ser submetidos a coleta de 2 (duas) amostras de swab combinado de naso orofaringe;
- 2.3 Os pacientes atendidos pelos Pronto Atendimento ou internados no Hospital da Criança Santo Antônio (pacientes de até 12 anos, 11 meses e 30 dias), Hospital Geral de Roraima (pacientes a partir de 13 anos) e Operação Acolhida, serão submetidos à coleta das amostras na própria Unidade, onde irá efetuar o cadastro GAL e o encaminhamento para o LACEN-RR;
- 2.4 As coletas das amostras em pacientes atendidos nas Unidades da Atenção Primária, Pronto Atendimento Cosme e Silva e Unidades de Saúde da Rede Privada, serão de responsabilidade da equipe da Superintendência de Vigilância em Saúde – SVS, onde deverá encaminhá-la para o LACEN-RR, ficando o Laboratório de Referência Municipal responsável apenas pelo cadastramento no GAL;
- 2.5 A realização do exame para o COVID-19 e lançamento do resultado será de responsabilidade do LACEN-RR.
- 2.6 Os resultados serão disponibilizados através do Gerenciador de Ambiente Laboratorial – GAL.

3. INFORMAÇÕES CONCLUSIVAS:

As informações descritas nesta nota poderão sofrer alterações quando publicadas novas edições.

4. REFERÊNCIA

BRASIL. Ministério da Saúde. Secretaria de Atenção Especializada à Saúde. **Protocolo de manejo clínico para o coronavírus (2019-nCoV)** – Brasília – DF 2020. Disponível em:
<https://portalarquivos2.saude.gov.br/images/pdf/2020/fevereiro/11/protocolo-manejo-coronavirus.pdf>